

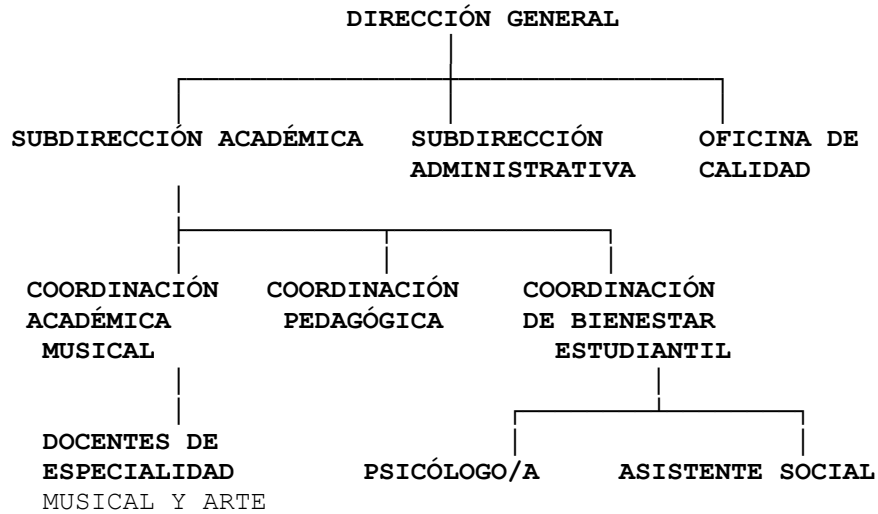

ORGANIGRAMA INSTITUCIONAL

INSTITUTO BLAISE PASCAL – SEDE TARAPOTO

(Programa de estudios: Agrupaciones Musicales)



DESCRIPCIÓN DE CARGOS PRINCIPALES

- **Dirección General:** Máxima autoridad del instituto. Responsable de la gestión institucional.
- **Subdirección Académica:** Supervisa la ejecución del programa de estudios, formación docente y cumplimiento pedagógico.
- **Subdirección Administrativa:** Gestiona recursos humanos, financieros y materiales.
- **Oficina de Calidad:** Evalúa el cumplimiento de estándares institucionales y apoya procesos de mejora continua.
- **Coordinación Académica Musical:** Planifica y supervisa los contenidos curriculares y actividades artísticas.
- **Coordinación Pedagógica:** Acompaña el desarrollo metodológico de los docentes.
- **Coordinación de Bienestar Estudiantil:** Brinda soporte social, psicológico y orientación vocacional a los estudiantes.